ՆԿՈՒՂԱՅԻՆ ՀԱՐԿԻ ԱՍՏԻՃԱՆՆԵՐԻ ՀԱՏԱԿԱԳԻԾ

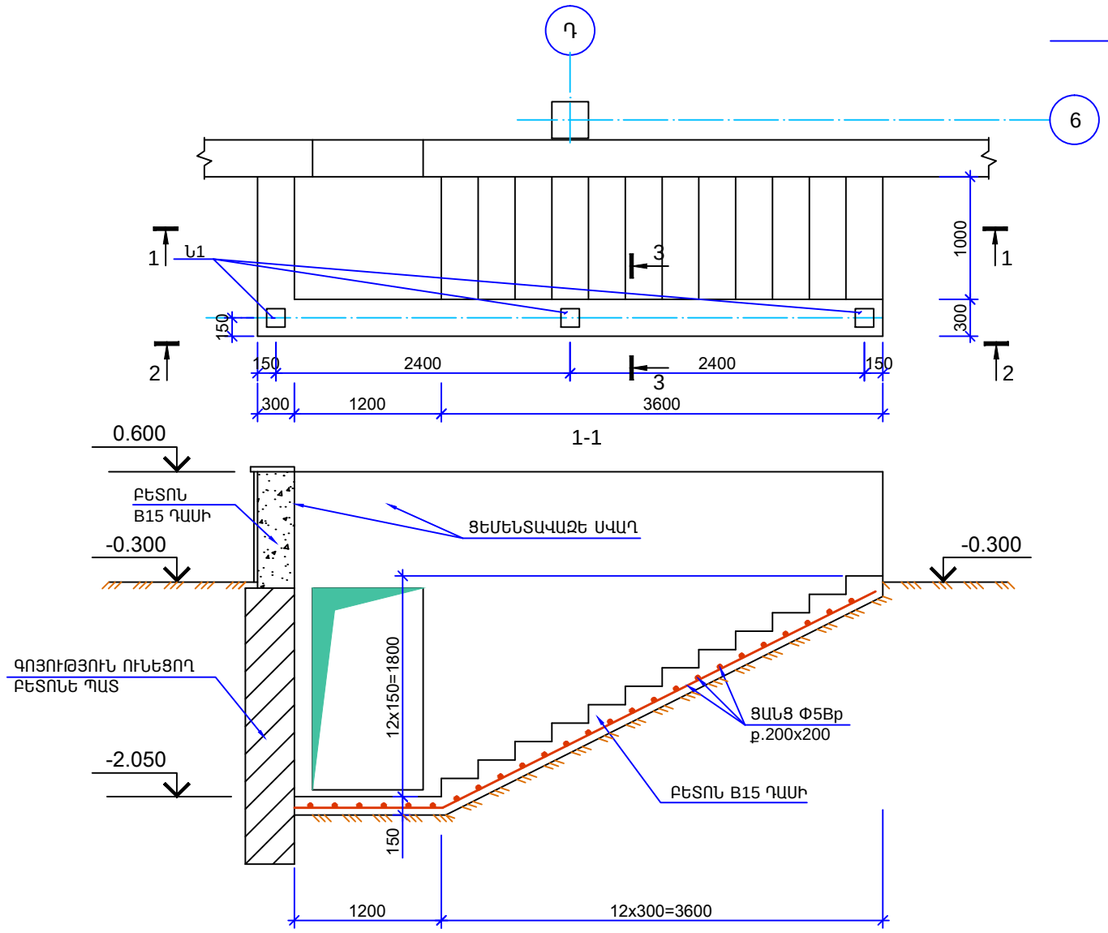

1-1

2-2

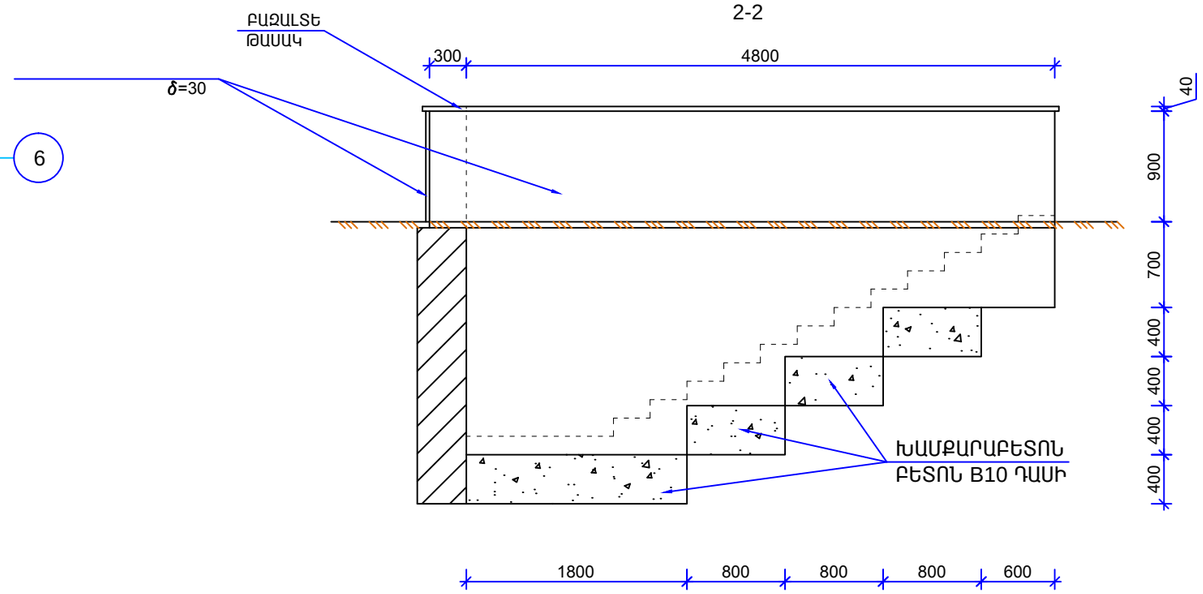

ՄԱՍՆԱԳԻՐ ՄԵԿ ԷԼԵՄԵՆՏԻ ՀԱՄԱՐ

ՖՈՐՄ	ԳՈՏԻ	ԴԻՐՔ	ՆՇԱՆԱԿՈՒՄ	ԱՆՎԱՆՈՒՄ	ՔԱՆ. ՀԱՏ	ԾԱՆՈԹ
				ՆԵՐԴԻՐ Ն1 /3ՀԱՏ/		
				ՄԱՆՐԱՄԱՍՆԵՐ		
		1		-150x8; l=150	1	1,4կգ
		2		Փ8A500c; l=200	4	0,1կգ

3-3

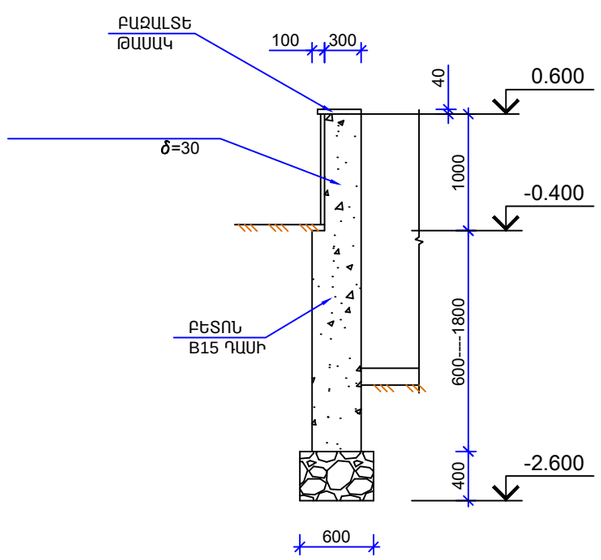

ՆԵՐԴԻՐ Ն-1

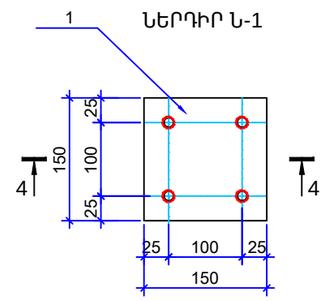

4-4

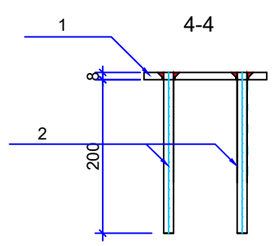

1.ԲԵՏՈՆԵ ԱՍՏԻՃԱՆՆԵՐԻ ՔԱՆԴՈՒՄ - 1,8 $Մ^3$
2.ՄԻԱՁՈՒՅԼ ԲԵՏՈՆԵ ԱՍՏԻՃԱՆՆԵՐԻ ԿԱՌՈՒՑՈՒՄ, ԲԵՏՈՆ B15 ԴԱՍԻ - 1,1 $Մ^3$
ԱՄՐԱՆ Փ5Բp-I - 10,0կգ
3. ԽՃԻ ՆԱԽԱՊԱՏՐԱՍՏԱԿԱՆ ՇԵՐՏ 100ՄՄ ՀԱՍՏ-0.6 $Մ^3$
4. ԲԵՏՈՆԵ ՊԱՏ, ԲԵՏՈՆ B15 ԴԱՍԻ-4.2$Մ^3$
5. ՊԱՏԵՐԻ ՑԵՄԵՆՏ-ԱՎԱՋԵ ՍՎԱՂ -23,0$Մ^2$
6. ՊԱՏԵՐԻ ԵՐԵՍԱՊԱՏՈՒՄ 30ՄՄ ՀԱՍՏ. ԲԱՁԱԼՏԵ ՍԱԼԵՐՈՎ 6,3$Մ^2$
7. ԲԱՁԱԼՏԵ ԹԱՍԱԿԻ ԻՐԱԿԱՆԱՑՈՒՄ 40ՄՄ ՀԱՍՏ. ԵՎ 400ՄՄ ԼԱՅՆ. ԲԱՁԱԼՏԵ ՍԱԼԵՐՈՎ-6.0 ԳՄ
8. ԽԱՄՔԱՐԱԲԵՏՈՆԵ ԺԱՊԱՎԵՆԱՅԻՆ ՀԻՄՔ, ԲԵՏՈՆ B10 ԴԱՍԻ - 1,1$Մ^3$
9. ԵՐՐՈՐԴ ԿԱՐԳԻ ԳՐՈՒՆՏԻ ՄՇԱԿՈՒՄ ՁԵՌՔՈՎ - 6,0$Մ^3$
10.ԱՍՏԻՃԱՆՆԵՐԻ ԵՐԵՍԱՊԱՏՈՒՄ 30ՄՄ ՀԱՍՏ. ԲԱՁԱԼՏԵ ՍԱԼԵՐՈՎ-5,4Մ
11.ՀԱՐԹԱԿԻ ԵՐԵՍԱՊԱՏՈՒՄ 30ՄՄ ՀԱՍՏ. ԲԱՁԱԼՏԵ ՍԱԼԵՐՈՎ-1,2$Մ^2$

ՍՊԸ տնօրեն	Մ. Միսակյան		TAT-06 Արարատի մարզի Արարատ գյուղի մանկապարտեզի 3-րդ մասնաշենքի վերակառուցում			
ՆԳԵ	Ա. Ջանունց					
Նախագծեց	Ն. Ավագյան		Կոնստրուկտորական մաս	Փուլ	Թերթ	Թերթեր
				Ա.Ն.	ԵԿ-27	41
			Նկուղային հարկի աստիճանների հատակագիծ	«ԱՄԱԳ» ՍՊԸ		